

Punto de encuentro Área Recreativa Puente del Retamar (Las Rozas)

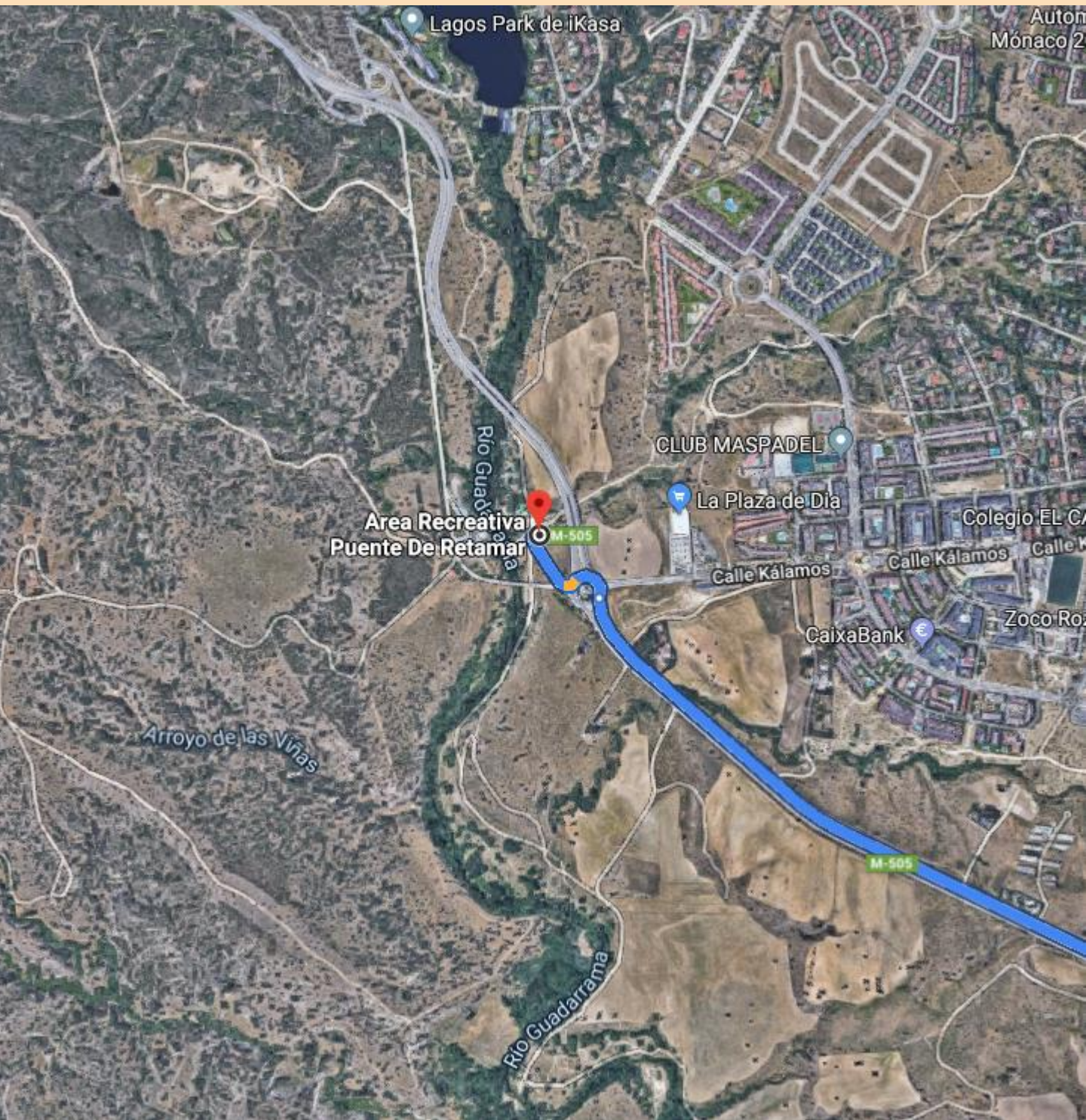

Carretera M-505 dirección Galapagar / El Escorial

Al pasar el P.K. 7, en la rotonda, tomar la tercera salida en dirección "Camino". Continuar unos 50 metros por el camino hasta la zona de estacionamiento del Área Recreativa.

Punto de encuentro Área Recreativa Puente del Retamar (Las Rozas)

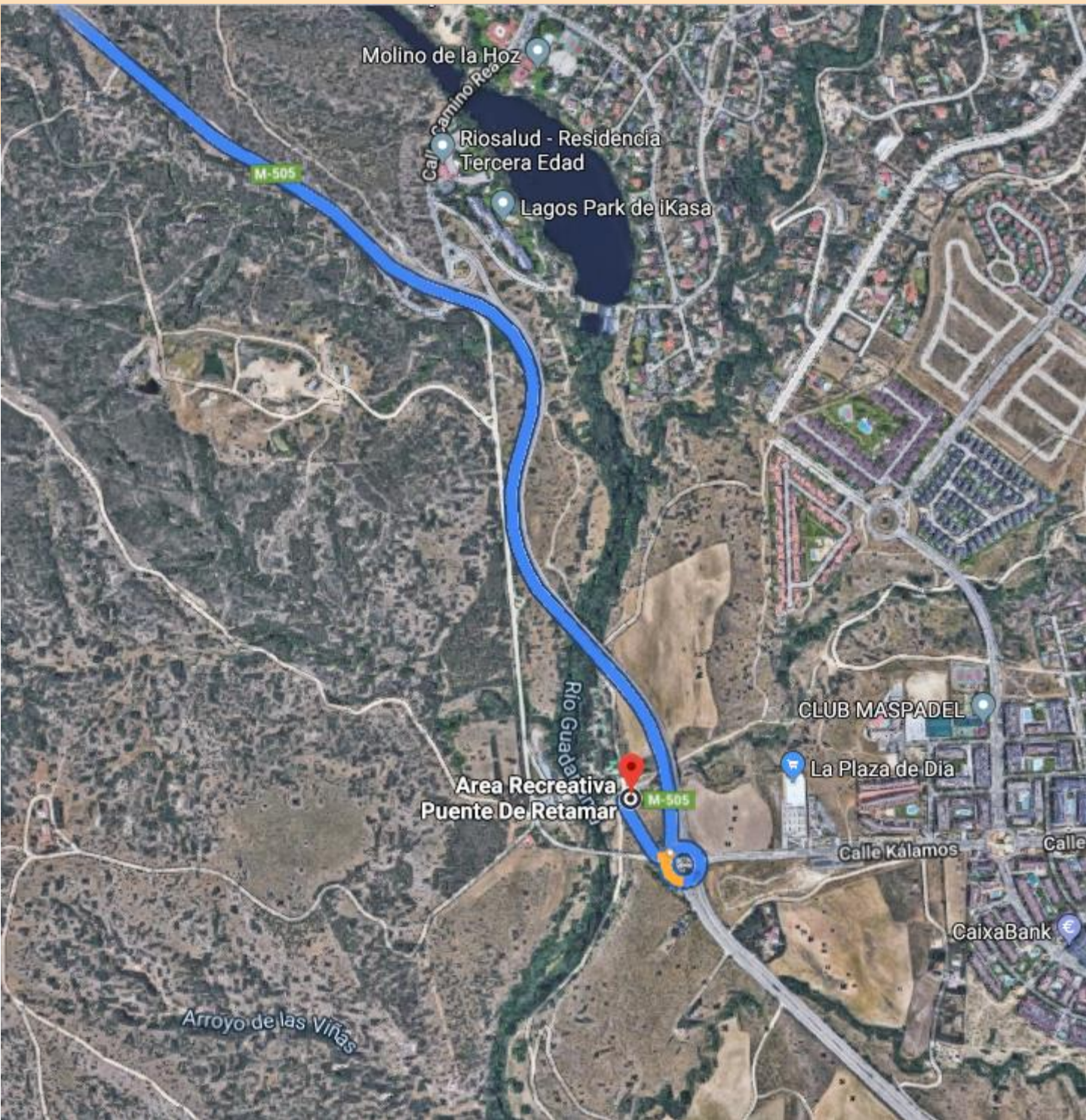

Carretera M-505 dirección Madrid

Al pasar el P.K. 8, en la rotonda, tomar la primera salida en dirección "Camino". Continuar unos 50 metros por el camino hasta el área de estacionamiento.

Punto de encuentro Área Recreativa Puente del Retamar (Las Rozas)

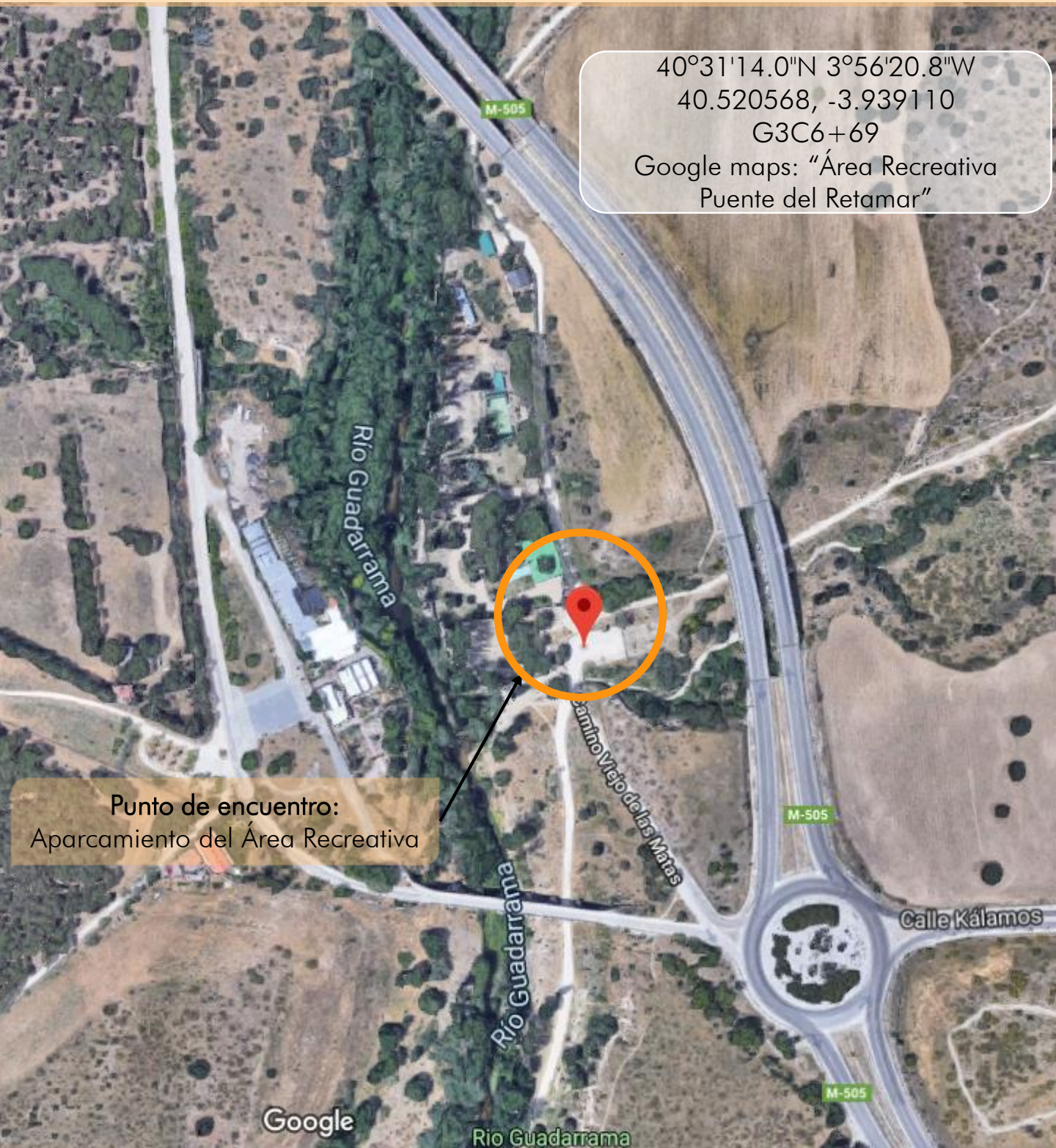

40°31'14.0"N 3°56'20.8"W
40.520568, -3.939110
G3C6+69
Google maps: "Área Recreativa Puente del Retamar"

Punto de encuentro:
Aparcamiento del Área Recreativa

Google

Río Guadarrama