



ARCO VERDE



GUADARRAMA RÍO DE ARENA RÍO DE ARENA

Programa de Educación Ambiental
en el Parque Regional del Curso Medio
del Río Guadarrama y su entorno

PROGRAMA FINANCIADO POR

DESARROLLADO EN



Dirección General de Biodiversidad
y Gestión Forestal
CONSEJERÍA DE MEDIO AMBIENTE,
AGRICULTURA E INTERIOR



¿QUÉ ES ARCO VERDE?

[Arco Verde](#) es un proyecto de la Comunidad de Madrid para acercar la naturaleza a los ciudadanos. Aspira a conectar los 3 Parques Regionales (Parque Regional del Sureste, Parque Regional del Curso Medio del Río Guadarrama y su entorno y el Parque Regional de la Cuenca Alta del Manzanares) con otros espacios naturales de interés rodeando el Anillo Ciclista de Madrid. Será una infraestructura verde de la Comunidad de Madrid para favorecer, conservar y proteger la biodiversidad regional.

Conectará 25 municipios de la Comunidad de Madrid con los 3 grandes Parques Regionales de la Comunidad a través de la [red de Vías Pecuarias](#) y otros caminos y senderos, para crear un gran Corredor Verde que rodeará Madrid y los municipios de su Área Metropolitana. Además de los Parques Regionales, Arco Verde incluirá espacios de la Red de Parques Periurbanos, Montes de Utilidad Pública, áreas forestales de alto valor ambiental y espacios naturales de nueva creación.



Arco Verde ha sido concebido como un proyecto integral en continuo crecimiento que se apoya en 3 objetivos principales: **BIODIVERSIDAD**, **MOVILIDAD SOSTENIBLE** y **PARTICIPACIÓN SOCIAL**.

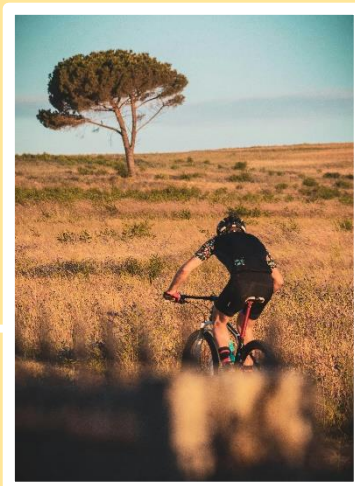

ARCO VERDE ES BIODIVERSIDAD



Este zorro podrá realizar desplazamientos por Arco Verde y ocupar hábitats adecuados en los 3 Parques Regionales de la Comunidad de Madrid o en áreas forestales de alto valor ambiental.

Arco Verde contribuirá a la **mejora de la biodiversidad** gracias a la creación, refuerzo y protección de los espacios naturales; así como de actuaciones específicas destinadas a la mejora de los hábitats y la conectividad ecológica. Algunas de las actuaciones propuestas son:

- Creación de 25 nuevas áreas de biodiversidad asociadas a hábitats mediterráneos y zonas húmedas con más de 306 nuevos espacios naturales.
- Actuaciones en más de 5.000 ha asociadas a 30 espacios forestales y diversos espacios de interés ambiental.
- Plantación de más de 200.000 árboles y arbustos autóctonos.
- Actuaciones específicas para la mejora de especies autóctonas de aves, anfibios, reptiles e insectos polinizadores.
- Manejo de especies exóticas e invasoras.
- Mantenimiento y conservación.
- Seguimiento ambiental.

ARCO VERDE ES MOVILIDAD SOSTENIBLE



Este niño en compañía de su familia podrá conectar en bicicleta desde su municipio con los 3 Parques Regionales de la Comunidad de Madrid, con los principales parques periurbanos y con otros espacios ambientales de interés, gracias a Arco Verde.

Arco Verde creará nuevos espacios para el disfrute de la naturaleza que permitan el acercamiento de la población de un modo sostenible, con dotaciones adecuadas en función de la previsión de afluencia a las diferentes zonas. Puedes consultar rutas en [Arco Verde](#) o en el [PR del Curso Medio del Río Guadarrama y su entorno](#).

Para ello el proyecto propone algunas de estas actuaciones:

- Acondicionamiento y mejora de más de 200 kms de caminos y sendas.
- Incorporación de dotaciones de uso público, cartelería y señalética.
- Conexión con los principales carriles bici de la región y 24 estaciones de transporte público.

Todo ello será posible sin necesidad de usar el vehículo privado, gracias a su interconexión con la red ya existente de transporte público.

ARCO VERDE ES PARTICIPACIÓN SOCIAL



Estas familias están participando en una plantación de árboles en Arco Verde dinamizada por educadoras ambientales de uno de los [Centros de Educación Ambiental de la Comunidad de Madrid](#).

Arco Verde está construyendo una iniciativa de futuro en la que la participación de todos los ciudadanos es importante. El recorrido está siendo utilizado como recurso interpretativo para la difusión y puesta en valor de los espacios naturales a través de iniciativas de **educación ambiental** para concienciar a los ciudadanos de la importancia de la conservación de la naturaleza. Para ello, el proyecto contribuye a potenciar y reforzar las actividades interpretativas apoyándose de forma singular en los CEAs, en los que se realizarán diversas jornadas divulgativas y campañas educativas.

El proyecto está haciendo hincapié en el refuerzo de la accesibilidad, de modo que sea posible el acceso a personas con movilidad limitada a determinadas zonas y para la adaptación de los recursos interpretativos para personas con discapacidad.

Arco Verde contempla también la puesta en valor de iniciativas ciudadanas que puedan contribuir a la mejora del proyecto y sinergias con otros proyectos que pudieran resultar complementarios.

SECTOR V DE ARCO VERDE

El ámbito del proyecto se ha dividido en varios sectores delimitados por las principales infraestructuras viarias de la Comunidad de Madrid.

El tramo de Arco Verde próximo al [Parque Regional del Curso Medio del río Guadarrama y su entorno](#) se encuentra en el **Sector V**, está situado entre las autovías A5 y A6 y afecta a los términos municipales de: Madrid, Pozuelo de Alarcón, Alcorcón, Villaviciosa de Odón, Boadilla del Monte, Majadahonda y Las Rozas.

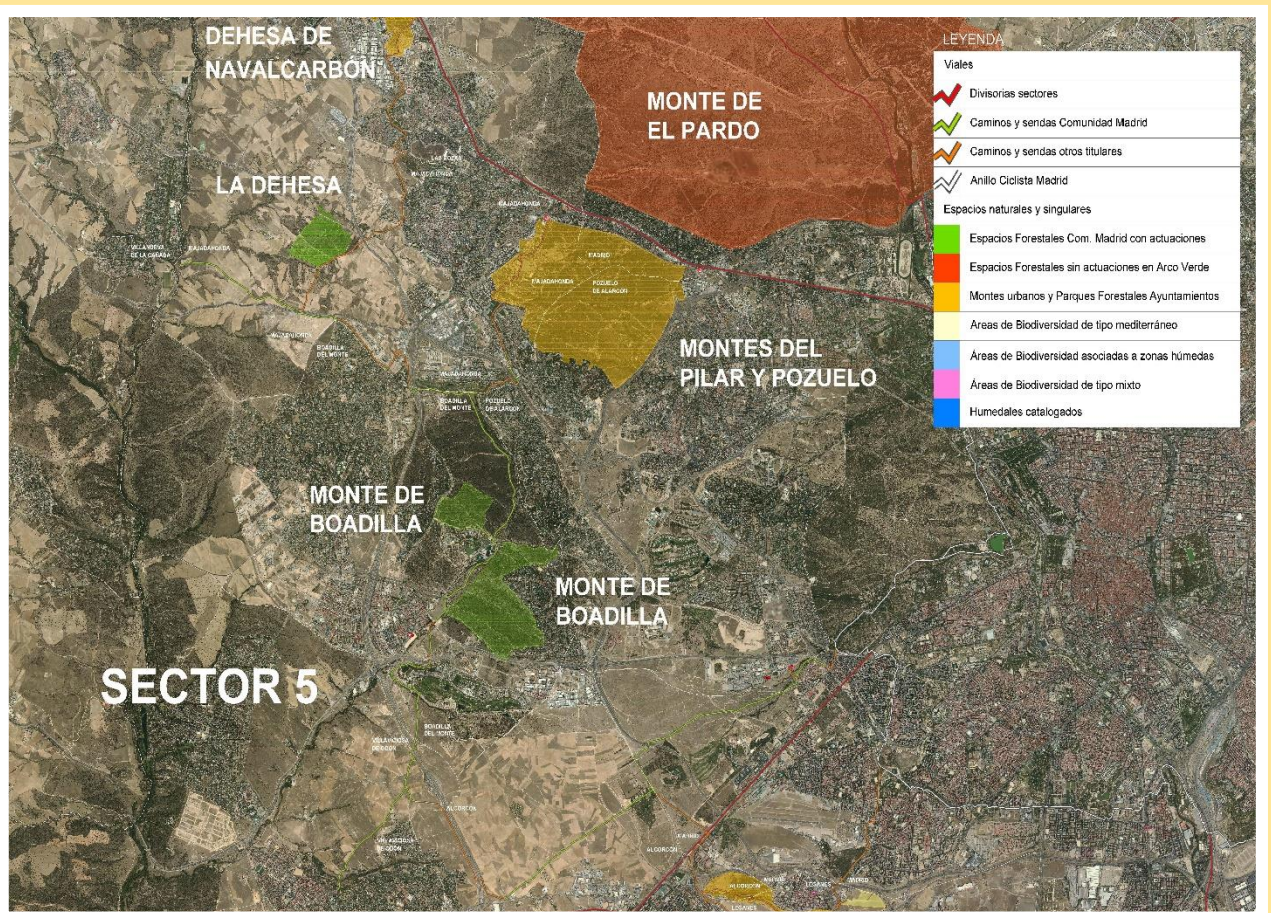
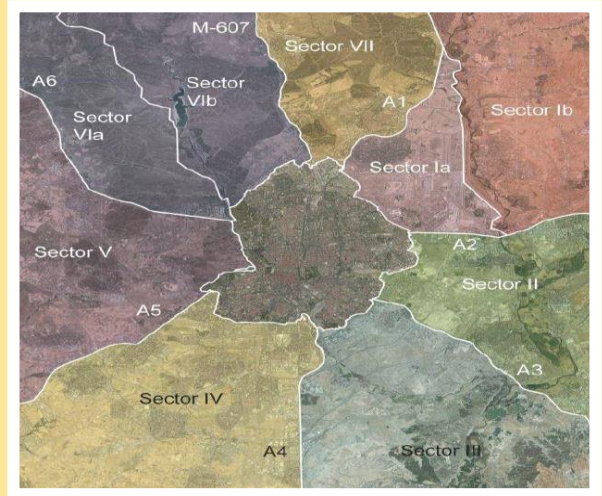

ACTUACIONES REALIZADAS EN EL SECTOR V DE ARCO VERDE



PLANTACIONES EN BORDES DE VÍAS PECUARIAS Y ZONAS PRÓXIMAS

Arco Verde ha realizado plantaciones de árboles y arbustos autóctonos en la vía pecuaria “Vereda del Cerro de los Olivares y de la Cueva de la Mora” (Villaviciosa de Odón). [Ruta 22 de Boadilla del Monte a Villaviciosa de Odón.](#)



COLOCACIÓN DE CAJAS NIDO PARA AVES INSECTÍVORAS Y CAJAS REFUGIO PARA QUIRÓPTEROS

El programa educativo Guadarrama Río de Arena ha dispuesto en la Dehesa de Majadahonda cajas nido para aves insectívoras (algunas de ellas facilitadas por Arco Verde) y cajas refugio para murciélagos con público escolar y familiar.



MONTAJE DE UN HOTEL DE INSECTOS

Arco Verde ha instalado un hotel de insectos en el olivar del paraje Cerro de los Olivares (Villaviciosa de Odón).

ACTUACIONES REALIZADAS EN EL SECTOR V DE ARCO VERDE (II)

APADRINA UN ÁRBOL

Arco Verde mejora y crece con la participación de los ciudadanos. Por ello nos invita a que nos sumemos al proyecto apadrinando uno de los árboles que se han plantado. Es una forma de mostrar nuestro compromiso con la mejora de la biodiversidad y la conservación del medio natural de nuestra región.

Entra en el siguiente enlace <https://apadrinaunarbol.comunidad.madrid/> Puedes elegir uno de los enclaves que conforman Arco Verde y una de las especies plantadas. Es muy sencillo. Una vez hayas confirmado tu solicitud, recibirás un diploma de apadrinamiento. Si quieres puedes acercarte a Arco Verde a conocer tu árbol sobre el terreno y de esta forma participar en la conservación de la biodiversidad de este espacio natural.

< Atrás

Ha elegido Arce de Montpellier de VP Vereda del Cerro de los Olivares y de la Cueva de la Mora (Villaviciosa de Odón)

Nombre *

Correo *

Confirmar el correo *

Solicitar

¡Qué árbol que alcanza los 10 metros, con hojas densas que se vuelven verdes más cálidas, simples, opacas, ovales, 3-5 veces más o menos iguales. De las latinos y en sus ramas.

Las flores no son vistosas. Los frutos son siliques que salen en pares, con semillas globosas y alas que forman un ángulo cerrado. Brota bien de copas de otros árboles.

¿Qué podemos necesitar? Crecer sobre todo, si no de suelos, aunque prefiere los calizos. Acompaña a algunas especies de ecología similar, siempre que haya algo de humedad.

Se encuentra al suroeste y suroeste de la Comunidad de Madrid. Siempre disponible para la zona.

ARCE DE MONTPELLIER
Acer monspessulanum

Colabora en su conservación

APADRINA UN ÁRBOL
EN ARCO VERDE

En el mes de abril del año 2023 el programa educativo Guadarrama Río de Arena dinamizó una jornada con público familiar para dar a conocer Arco Verde y fomentar el apadrinamiento de árboles en la vía pecuaria “Vereda del Cerro de los Olivares y de la Cueva de la Mora” (Villaviciosa de Odón).

GUADARRAMA RÍO DE ARENA

APADRINA UN ÁRBOL

Arco Verde
es un proyecto que conecta, a través de un gran corredor verde, espacios naturales protegidos y vías pecuarias que forman parte de la Red Natura 2000.

Te invitamos a que te sumes a él apadrinando uno de los árboles que se han plantado.

Acude a esta jornada festiva en la que además de conocer tu árbol sobre el terreno, podrás participar en varios talleres de educación ambiental.

Sábado 15 de abril de 10,30 a 12,30 horas

Lugar de desarrollo:
Vía pecuaria Vereda del Cerro de los Olivares y de la Cueva de la Mora (Villaviciosa de Odón)

Lugar de encuentro:
Confluencia de la calle Pedrea con la calle Faroles (Villaviciosa de Odón)

Destinatario:
Público familiar a partir de 5 años

Fecha tope de inscripción:
Jueves 13 de abril a las 14:00 horas

Preto de la inscripción:
Gratuita

Información y reservas en el correo:
reservas@guadarramariodearena.org
y en el teléfono 639 88 01 23

Sujeto a cancelación en el caso de condiciones meteorológicas adversas o no alcanzarse un número mínimo de inscripciones.

PROGRAMA FINANCIADO POR:

DESARROLLADO EN:

Comunidad de Madrid | Dirección General de Biodiversidad y Recursos Naturales | CONSEJERÍA DE MEDIO AMBIENTE, VIVIENDA Y AGRICULTURA | GOBIERNO REGIONAL DE MADRID | MINISTERIO DE POLÍTICA TERRITORIAL Y URBANISMO | Unión Europea | Villaviciosa de Odón | ARCO VERDE